



家章

青松沈氏宗報

發行人：沈明求
 編輯人：沈載烈(輔)
 市中區五壯洞 14-10
 電話：(02)2267-7857
 (02)2263-7897
 FAX：(02)2269-7755

非賣品 1996. 1. 3

- 549

www.cheongsongsim.or.kr

九世祖 贈吏曹參判 同知義禁府事 安城郡守公 諱濱 事蹟



(族葬碑文)

가 (沈氏)가 (青松) (德符) (貞敏公) (徐弼之) (貞夫人利川徐氏) (乙巳:一五四五) ()
 (左侍中) (青城伯) (晉) (普文閣 學士) , 가 (光門)
 (仁壽府尹) (混) (工曹參議) (安岳郡守) , (光庭)
 (澄) (石雋) , 가 (戶曹判書) (岡) (成均館大司成) (宣陵參奉) , (乙酉:一
 察使) (濬) , 가 (京畿觀) (工曹參判) (李延孫) 가 가 (五二五) , (道安正)
 (慶尙右道 兵馬節度使) (安仁) (駙馬) (坡原尉) (尹湮) 가 (轍) 가 , (崔秀彦)
 가 (景泰乙亥:一四五五) (濱) , (磯叟) 가 (監役) (李揆) .
 (翁主) (莫) (跔山君) 가 (綾川君) (具壽永)
 (顯陵參奉) (鏡) (造紙署) (別提) 가 (鏡) (光彦) (判決事 趙邦禎)
 (主簿)가 (監察) 가 (判) (四) 가 四男一女 (鉉)
 官) (司議) (刑曹正郎) 紀: = 十二年) 一年 (典牲署 參奉) .
 (軍器寺僉正) (鎬) (進士) 가
 (安城郡守) (一五 二) 十月初五日 가 (鍊) (西部參奉) (錦)

2003 가				
世	()			
	(洪孚)	10. 4	9. 9	土
二	(淵)	10. 6	9. 11	月
二	(晟)	10.20	9.25	月 ()
三	(龍)	10. 8	9.13	水
三	" (配位金氏)	10. 8	9.13	水 "
三	(漣)	10.20	9.25	月
三	(卿)	10.20	9.25	月 "
四	(德符)	10.10	9.15	金
四	" (配位宋氏)	10.12	9.17	日
五	(仁鳳)	10.12	9.17	日 "
五	(義龜)	11. 8	10.15	土
五	(繼年)	11. 8	10.15	土

五	" (配位崔氏)	11. 9	10.16	日
五	(澄)	10.12	9.17	木
五	(溫)	9. 11		木
五	(配位安氏)	10. 9	9.14	木
五	(淙)	11. 3	10.10	月
五	(天柱)	10.26	10	日
五	(天湜)		10.12(近)	
六	(灑)	10.26	10. 2	日 ()
六	(溝)	11. 8	10.15	土
六	(涓)	11.10	10.17	月 가
六	(石雋)	10.15	9.20	水 가
六	(濬)	10.25	10. 1	土
六	(決)	10.26	10	日
六	(孝淵)	10.29	10. 5	水 ()
六	(自淵)	11. 2	10	日
六	(關石)	10.25	10. 1	土 ()

(義盈庫 主簿) (朴胤韓)
 (承旨 金弘胤) 가 ,
 (判書 申鑑) 가 一男三
 女 , (監察金熙) 가
 一男二女
 (牧使 李世健) 가
 一女 , (縣監 閔希說)
 가 一男 , 一男一女 ,
 一男 (文川正 壽甲)
 (左贊成 金克福) 가 五男六女
 (文衡) (縣監) 三男
 (虞衡) (生員) 一男 , (周衡)
 一男一女 (漢衡)
 (府事 韓濫) 가 二男一女 ,
 (監察 梁久信) 가 三男一女
 (府事 朴鐵壽) 가
 二女 , (朴應順) 가
 一男 , 一女 (司評 許淨)
 가 三女 (李
 姬奭) 가 五男 ,
 (參奉 禹治洪) 가 二女 ,
 (教理 鄭宗榮) 가 二男一女
 七十
 (廣州)
 (長旨里) (庚坐甲向)

徐公

墓 가

(徐氏) 가

(光孫)

(大司成

가

!

가 二十九年(嘉靖:一五五)十月.

가

(嗣子 嘉善大夫史曹參判兼 同知義禁府 春秋館事 光彦
 識)

(孫婿 中訓大夫 行弘文館校理 知製教兼 經筵侍讀官 春
 秋館記注官 鄭宗榮 書)

(註)

(青城伯):

(駙馬):

(坡原尉):

君·正·尉

十三女

尹 評

(莫):

(道安正):

正

(桂陽君)

(道安君)

(轍).

(僉正) (淡)

功臣編

贈吏曹判書 行牧使公 諱 友正 墓誌銘 (上)

光國原從功臣 3
 扈聖原從功臣 1
 宣武原從功臣 2

(丁酉: 一五九七) 가 가
 가 가
 가가 가
 (沈元擇) 가

“ 가 廣州
 ?

가

一五九九) 二 (己亥:
 (逝去) 가
 (漬綿) 가
 禮 (一哭) 가 (家狀)
 七 가 (銘)
 가
 甲午(一五九四)
 가 가 가



가
 龍 門下侍
 中 德符 青城伯 溫 溫
 滄 順門 三代가 滄가 溪
 溪 舍人

達源 通禮院
 鎡
 (繕工監 僉正)
 (議政府 左贊成) (具思謙)
 가 丙午(一五四六)
 友正 元擇 字

十七 가 丙子(一五七六) 進士
 가 二 戊寅(一五七八)
 三 癸未(一五八三) (魁科)
 (典籍) (刑曹佐郎)
 (刑亂)
 神明 北民

持平 正言 (戶, 禮,
 刑, 工曹) 員外 郎中 都事
 海運判官

(註)

(魁科):

甲科

左通禮

江華府使

가

< >

(2 話) (廣州判官 泰登 沈魯崇) ㊦

沈魯崇論-

(獨往孤來)

(事如春夢了無痕)

(感傷性)

가 1790 29 8

(詩酒)

1797 「 」

(權貴)

가 (歌妓)

(晚明) 가

“ (嬉笑 가?

怒罵, 皆成文章)”

가 가

가? 「 가」

1800 (急逝)

(炯炯之色)

「 가」

(政敵)

가

()

6

(時僻)

(浮沈)

(機張)

가 (山海筆戲)

1792

(笑談)

2

“

가 가

”

26

23

가 가

(悼亡文)

가? ()

가

山下里

가?

가

가

가?

가?

가

가 崔北

가

가 가 義理

都城

가?

(原)

(記)

小人

!

(「 가」, 「

」, 「

」

)

< >

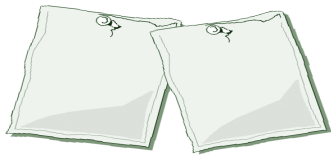

가

가

(永興)

가

(咸

關嶺)

가

㊦



가 가 , 가 가

(老安堂)



(我) 가 ?

가

40

(身老心不老)

가

가,

가 가

, 가

가,

가

(洪娘)

가

가

(寓居)

가

가

4

(孤竹)

?

가.

가 3

가

가

가

가

가

가

가.

6

北海

(評事)

(鏡城)

가

< >

			50,000		50,000		50,000	
2002	9		50,000		100,000		50,000	1
	1		20,000		50,000		50,000	
)	(17	5	50,000		50,000		50,000	4
			50,000		200,000		50,000	4
			50,000		50,000		50,000	7
			50,000		50,000		50,000	
			50,000		50,000		50,000	2
			50,000		100,000		50,000	3
	380		50,000		50,000		50,000	
513			50,000		50,000		50,000	1
			50,000		100,000		50,000	2
			50,000		50,000	가	50,000	
			50,000		50,000		50,000	4
			50,000		50,000		50,000	
			50,000	2	50,000		50,000	3
			50,000		50,000		50,000	
			50,000		50,000		50,000	1
			50,000		50,000		50,000	3
			200,000	3	50,000		50,000	1
			50,000		50,000		50,000	2
			50,000		50,000		50,000	2
			50,000	1	50,000	2	50,000	1
			50,000		50,000		50,000	1
			50,000	3	40,000		50,000	2
			50,000	7	80,000		150,000	
			50,000		20,000		50,000	1
			100,000		60,000		100,000	5
			50,000		150,000		100,000	
			50,000		50,000	1	50,000	가
			100,000		50,000	2	50,000	가
			50,000		50,000		150,000	
			50,000		150,000		50,000	3
			100,000		50,000		150,000	1
			50,000		50,000		50,000	3
			50,000		50,000	6	50,000	
			400,000	1	50,000		50,000	
			50,000		100,000		50,000	
			100,000		50,000		50,000	4
			200,000		50,000		50,000	
			50,000		100,000		50,000	2가
			50,000		150,000		50,000	
			50,000		50,000		50,000	2
			50,000		50,000	1	50,000	
			100,000		50,000	2	50,000	3
			50,000		50,000		100,000	
			50,000		200,000	3	50,000	1가
			50,000		100,000	3	50,000	1
			50,000		50,000		50,000	
			100,000		50,000		100,000	2
			50,000		50,000		50,000	2
			50,000		50,000	2	50,000	2
			50,000		100,000		50,000	1
			50,000		50,000		50,000	
			100,000		50,000	3	50,000	
			150,000		50,000	2	50,000	
			50,000		50,000	3	50,000	1
			50,000	7	50,000		50,000	
			50,000	2	50,000		50,000	2
			50,000	4	50,000	2	50,000	4
			50,000		50,000		50,000	7
			50,000		50,000		50,000	
			100,000		50,000	1	50,000	1
			50,000		100,000	2	50,000	5
			50,000		50,000		50,000	
			50,000		50,000	1가	50,000	4가
			50,000		50,000	3	50,000	1
			50,000		20,000	1	50,000	
			150,000		50,000		50,000	
			100,000	2	50,000		50,000	1
			50,000		50,000		50,000	2
			50,000		100,000		50,000	
			50,000		100,000		150,000	2
			50,000		50,000	9	50,000	
			50,000		50,000		200,000	
			50,000		50,000	3	50,000	
			100,000		50,000	1	50,000	
			50,000		50,000	가		

* *
084-01-179314
(,)

宗 宗 宗 宗

安孝公仲秋節祀奉行

9月 11日(:8月 15日)
 初獻：衡鎮 大祝：寬鎮
 亞獻：文鎮 執禮：相稷
 終獻：容圭



2003

(:2003) (:9 3 30)
 가가 32 31 63
 가 180
 가 31
 가 6 家門
 가 6 가 10 가
 가 6 가
 家 1598
 (丁酉再亂) 400
 (姓) ,1998 7
 400
 家 (14 3)

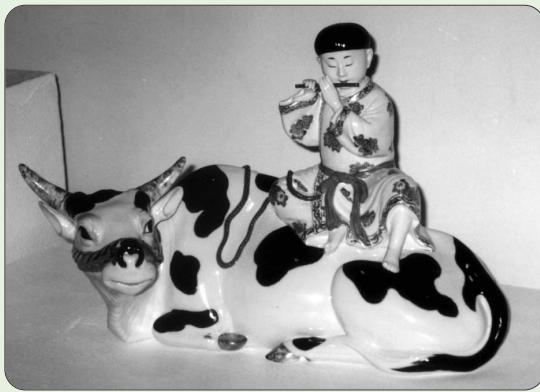

薩摩騎牛童像 沈壽官 15代 (日)
 () ()



薩摩春風蝶花瓶 沈壽官 15代 (日)
 () ()

2003 第20回 夏季修鍊大會 開催

青松沈氏 大宗會 7 28 30
 2 3 期間 2003 夏季修鍊大會

今年 德川 景義齋 開催

가 31
 14
 17
 始祖墓所 門中
 50, 60
 教育 가
 2 3

教材



20



沈영감 심민섭

하이... 얼씨구
 이번태풍에 살아남았구라
 글썸말이오
 매미처럼 한여름살다 갈 인생인데
 멍! 오래살아 후죽제폐제 반대운동 이라도 해야지

古土故師... 齊吳肉者... 鼎茂正其... 吳章欲職... 忠在商物

42 5P 下 記事
 「大學經文」 書藝作品
 -愚慶 作-

가
 가
 가

가 沈 誠 之

(召募)가 , 徐 (徐孝信)가 가 .
 가 가
 2. 1896 1 17 , 1896 3 12
 3 15 (沈灌之) 徐孝源
 “
 ”
 (哀痛詔)가 20
 (隣郡)
 趙誠奎 權復奎 (任爬錄)
 (檄文), 3 3 1896 3 2 가 軍器 3 15 (諸將)
 花山 (格諭)가 가 가
 南有熙 100 (南川) 3 16
 3 17 (昌誓辭)
 . 1896 3 8 (曉諭文) “
 30 가 가 가
 가 가 가
 (爲國學義) (自守之計) < >

判中樞府事兼 吏曹判書 致仕奉朝賀 諱 檀 墓誌銘 並書

14 (檀)
 公 (檀) 字 (德輿) 青松沈氏 가
 文林郎公 (衛尉寺丞)
 (洪孚) 二代 (一六
 (德符) (高麗侍中) (青 七八) 가 가
 城伯) 李氏朝鮮 領三司 가 가 가
 가 가 定安 (一六八) (檢詳)
 溫 舍人 應教 .
 (滄) 判官 湏 舍人 順門 修撰 達 가
 源 銓 進士 友俊 平市令 婿 (西邊) 陽德 가 가
 (光沔) 가 領相 (許積)
 議政公 “
 海平尹氏 가 孤山 가 가 .”
 忠憲公 尹善道 가
 憲文大王()二十三年(一六四五)六月六日 海
 南 白蓮洞 三 (啓狀)
 가 (一六八九)
 二十九 十八 進士가
 十年 副應教
 (一六七五) 注書가 가 水原府使 < >
 (典籍)
 (諫官) (一六七 吏曹
 七) 弘文館 가 修撰
 佐郎 公 가
 가 가
 가 (肅寧縣監) 가
 가



(墓碣
 文) 墓表石
 (陰刻)
 (風磨雨
 洗)
 青松
 咸悅 2
 (虛疎)
 가
 墓前
 20 宗人
 爲先

* 安孝公宗會	300,000
青松宗會(青松)	100,000
宗會	100,000



三世祖 青華府院君 事蹟碑 立豎 告由祭 奉行

2003 9 20 , 가
 가 三世
 가 가
 40
 16
 宗人 參祀 가 盛了
 失傳 仁順王后
 (不祧廟)가
 先代 上代

人 事

- 偶澈 :
- 元暉 :
- 相烈 :
- 賢變 :
- 相点 :
- 文變 :
- 亨洙 :
- 基變 :
- 愚萬 :
- 揆先 :
- 相達 : KDI
- 永求 :
- 敬旭 :
- 載龍 :
- 德變 :
- 載宣 :
- 東變 :
- 載敦 :
- 達勳 :
- 熙暎 :
- 圭植 :
- 名弼 :
- 英眠 : ()
- 揆學 : ()
- 今順 : ()
- 釘愚 :
- 甲變 :
- 相文 :
- 玟輔 :
- 熙元 :
- 載東 :
- 東變 :
- 愚大 :
- 相杰 :

年 賀 狀

歲色薄紗懷仰童童伏詢殘 汪 ()

靜體萬安諸節泰平伏溯區區難任 族孫 臨歲客懷倍感而 諸節 가 (靜養) 가

視務未勘百般苦擾莫可容接餘惟伏 禱饒 汪 가 가

百禧留不備上 가 가

12 24

己亥(1899) 臘念 4日 族孫 吉求 謝 4

新奠一件仰呈耳

理 事 會 費

信求 80,000	光 州	2003
鍾赫 80,000	大宗會	2003
種福 80,000	大宗會	2003

祝

老植 :	58
璿澤 :	58
敬之 :	58

沈 光 燮 : 大宗會理事,

2003 4 27
(67)

20,000	30,000
30,000	30,000
30,000	30,000
相日 30,000	30,000
30,000	30,000
50,000	載警 100,000
30,000	信求 100,000
50,000	100,000
30,000	100,000
30,000	(省墓)
20,000	500,000 斗岩宗會

033-031098-04-046

(4가) 084-12-055823

: (02)2267-7857

: (054)873-7969

011-829-5548

<4 >

50,000	5	50,000	50,000	1가	50,000
50,000	2	50,000	50,000		100,000
100,000	1	50,000	50,000		50,000
50,000		50,000	50,000		50,000
200,000	2	50,000	50,000		50,000
100,000	3	50,000	50,000	2	50,000
50,000	3	50,000	50,000	2가	350,000
50,000	6	50,000	50,000	2	50,000
50,000	6	100,000	50,000		50,000
100,000	2	50,000	50,000		150,000
50,000	2	50,000	50,000		50,000
50,000	3	100,000	50,000		50,000
50,000	1	50,000	50,000		50,000
50,000	2	50,000	50,000		50,000
300,000	1	50,000	50,000		100,000
50,000	3	950,000	50,000		150,000
50,000	2	50,000	100,000		50,000
100,000	3	50,000	150,000		100,000
50,000	5	50,000	50,000		50,000
50,000		50,000	50,000		50,000
50,000		50,000	50,000		50,000
50,000		50,000	50,000		50,000
50,000		50,000	50,000		50,000
50,000		50,000	50,000		50,000
50,000	1가	50,000	50,000		50,000
50,000	3가	50,000	50,000		50,000
50,000		50,000	100,000		50,000
100,000		50,000	50,000	1가	50,000